



Commune : **BEZIERS**

300m à l'est de Saint Martin le Grand

5 Repère(s) sur le site

GÉNÉRAL

Unité de gestion : Méditerranée Ouest

Code : DDTM_S_34032-049

Date de mise à jour : 16/10/2017

Auteur : DDTM34

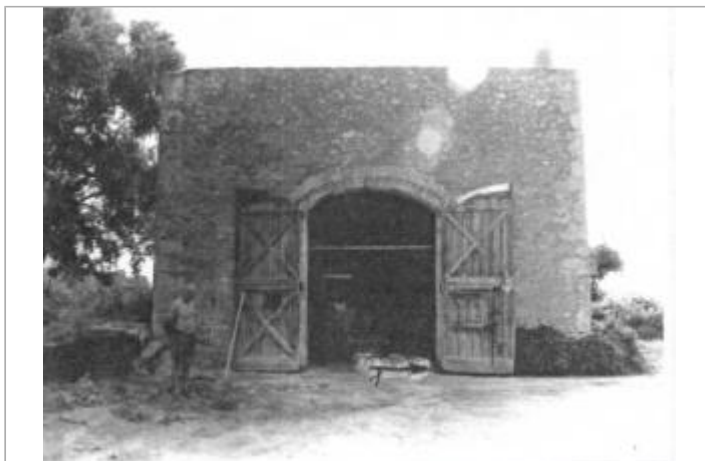

Photo du site

GÉOLOCALISATION

Coordonnées WGS84 : X: 3.23203751 / Y: 43.31432270

Coordonnées RGF93 (Lambert 93) X: 718834.75 / Y: 6246156.98

Coordonnées RGF93 (ETRS89) : X: 3.2320375 / Y: 43.3143227



8 Décembre 1953

Nature de l'inondation : **Débordement de cours d'eau**

Altitude calculée de l'eau : **8.92 m**

Nature du repère : **Laisse d'inondation**

Commentaires : Mazet, portail

GÉNÉRAL

Code : DDTM_R_34032-049_14

Date de mise à jour :

Auteur : DDTM34

17/04/2018

MARQUE

Maximum de l'inondation : Oui

Visibilité : Non renseigné

État du repère : Non renseigné

Pérennité : Non renseigné

Repère calculé : Non renseigné

PHEC : Non renseigné

NIVELLEMENT INITIAL

Méthode : Non renseigné

Référence nivelée : Marque d'inondation

Système altimétrique : NGF IGN 1969 (système normal)

Altitude de la référence (en m) : 8.920 m

Altitude calculée de l'eau (en m) : 8.92 m