

Commune : **LIMOUX** | Rivière : **L' Aude**

**C R 134 Propriété**

Commentaires : Flassian Est 2 Repère(s) sur le site

**GÉNÉRAL**

Unité de gestion : Méditerranée Ouest  
 Code : DDTM11\_S\_137      Date de mise à jour : 08/09/2017  
 Auteur : DDTM 11

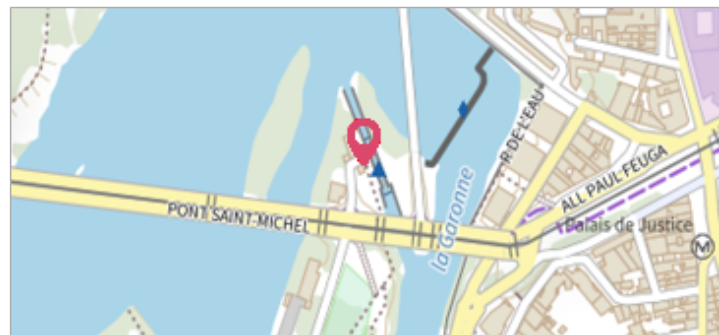

**GÉOLOCALISATION**

Coordonnées WGS84 : X: 2.22268805 / Y: 43.06857750  
 Coordonnées RGF93 (Lambert 93) X: 636636.69 / Y: 6219120.63  
 Coordonnées RGF93 (ETRS89) : X: 2.2226881 / Y: 43.0685775  
 Code Hydro: Y1--0200      Rive de référence: Gauche



**25 Octobre 1891**      Altitude calculée de l'eau : **non déterminé**

Nature de l'inondation : **Débordement de cours d'eau**      Nature du repère : **Plaque**

Commentaires : Façade Est - rive gauche. repères situés dans anciens clapiers - Aude . Date d'enquete : 02/08/2002

**GÉNÉRAL**

Code : DDTM11\_R\_137\_1      Date de mise à jour : 24/04/2018  
 Auteur : DDTM 11

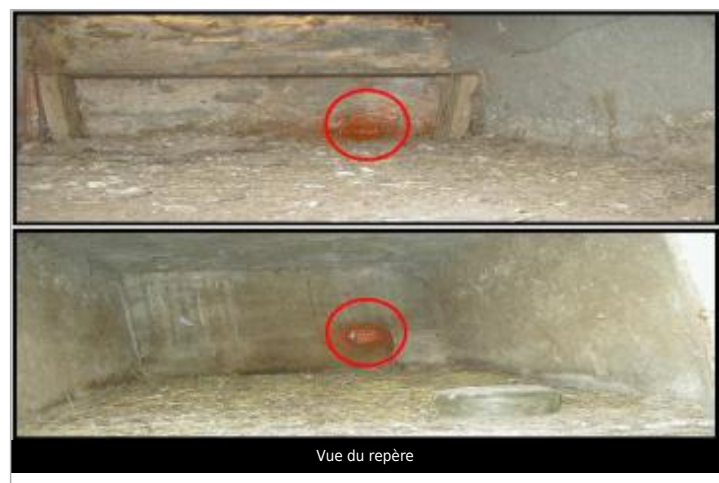

**MARQUE**

Maximum de l'inondation : Oui  
 Visibilité : Non renseigné      État du repère : Non renseigné  
 Pérennité : Non renseigné      Repère calculé : Non renseigné  
 PHEC : Non renseigné

**SOURCE DE REPÉRAGE : RECENSEMENT DES REPÈRES DE CRUES SUR LE DÉPARTEMENT DE L'AUDE, RÉALISÉ PAR LA DDTM11 -**

Type de repérage : Source bibliographique  
 Organisme : DDTM 11

**NIVELLEMENT INITIAL**

Méthode : Non renseigné  
 Référence nivelée : Autre type de référence  
 Système altimétrique : NGF IGN 1969 (système normal)  
 Différence entre le niveau d'eau et la référence (en m) : 2.000 m