



Commune : SAINT-AULAIRE

Rivière : La Loyre

## Champ #13

1 Repère(s) sur le site

## GÉNÉRAL

Unité de gestion : Gironde-Adour-Dordogne

Code : 25GAD\_LOV\_S\_84

Date de mise à jour : 01/09/2025

Auteur : SPC GAD

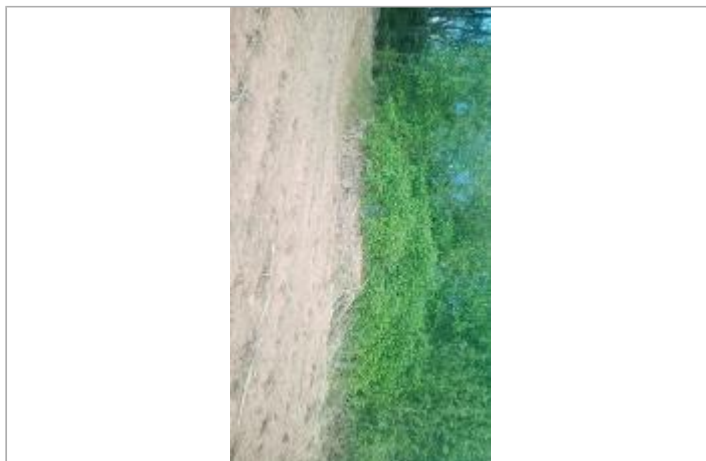

Vue du site - auteur : AGERIN

## GÉOLOCALISATION

Coordonnées WGS84 : X: 1.40715620 / Y: 45.24347060

Coordonnées RGF93 (Lambert 93) X: 575038.84 / Y: 6461719.59

Coordonnées RGF93 (ETRS89) : X: 1.4071562 / Y: 45.2434706

Code Hydro: P32-0400

Rive de référence: Gauche



21 avril 2025

Altitude calculée de l'eau : 113.212 m

Nature de l'inondation : Débordement de cours d'eau

Nature du repère : Laisse d'inondation

Commentaires : Débris végétaux sur haie dense - Finesse : Moyenne - Confiance : Certaine

## GÉNÉRAL

Code : 25GAD\_LOV\_R\_84\_1

Date de mise à jour :

Auteur : SPC GAD

01/09/2025



Vue de la laisse - auteur : AGERIN

## MARQUE

Maximum de l'inondation : Oui

Visibilité : Non

État du repère : Disparu

Pérennité : Aucune

Repère calculé : Non renseigné

PHEC : Non renseigné

SOURCE DE REPÉRAGE : RELEVÉ DES LAISSES DE LA CRUE D'AVRIL 2025 SUR LA LOYRE ET LA VÈZÈRE - 30/04/2025

Type de repérage : Campagne de terrain post-inondation

Organisme : AGERIN

## NIVELLEMENT POST-CRUE - 30/04/2025

Méthode : GPS

Organisme : AGERIN

Commentaires sur le nivellement : Précision nivellement : 0,02 m

Référence nivelée : Autre type de référence

Description référence du repère : Sol

Système altimétrique : NGF IGN 1969 (système normal)

Altitude de la référence (en m) : 112.592 m

Différence entre le niveau d'eau et la référence (en m) : 0.620 m

Altitude calculée de l'eau (en m) : 113.212 m