



Commune : **SALLANCHES**

Rivière : **La Bialle**

## pont des régies

**1** Repère(s) sur le site

### GÉNÉRAL

Unité de gestion : Alpes du Nord

Code : SM3A\_S\_173

Date de mise à jour : 24/07/2025

Auteur : SM3A

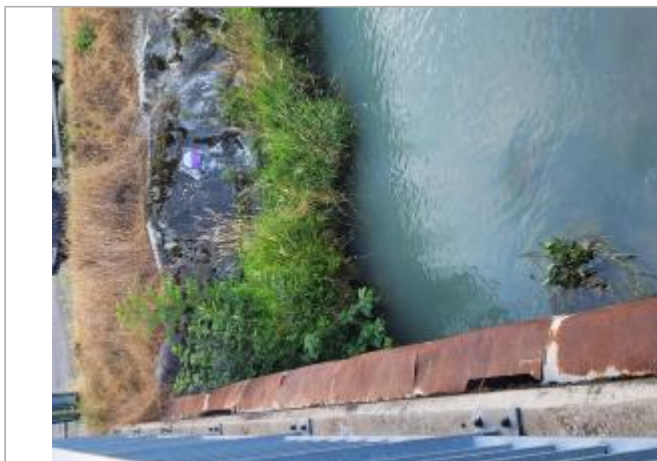

La Bialle pont des régies

### GÉOLOCALISATION

Coordonnées WGS84 : X: 6.63916175 / Y: 45.93225370

Coordonnées RGF93 (Lambert 93) X: 981892.37 / Y: 6543447.58

Coordonnées RGF93 (ETRS89) : X: 6.6391618 / Y: 45.9322537

Code Hydro: V0030580

Rive de référence:



**14 novembre 2023**

Nature de l'inondation : **Débordement de cours d'eau**

Nature du repère : **Repère normalisé (décret n°2005-233)**

### GÉNÉRAL

Code : SM3A\_R\_207

Date de mise à jour :

Auteur : SM3A

24/07/2025

### MARQUE

Texte : crue de l'Arve du 14 novembre 2023

Maximum de l'inondation : Oui

Visibilité : Oui

État du repère : Bon

Pérennité : Longue

Repère calculé : Non

PHEC : Oui



crue de l'Arve de novembre 2023 pont des régies