



Commune : SAUMUR

Rivière : Le Thouet

Piste cyclable #5**1** Repère(s) sur le site**GÉNÉRAL**

Unité de gestion : Vienne-Charente-Atlantique

Code : 25VCA_THO_S_231

Date de mise à jour : 16/05/2025

Auteur : opiotte



Vue du site - auteur : AGERIN

GÉOLOCALISATION

Coordonnées WGS84 : X: -0.09380850 / Y: 47.26290880

Coordonnées RGF93 (Lambert 93) X: 466116.36 / Y: 6689315.74

Coordonnées RGF93 (ETRS89) : X: -0.0938085 / Y: 47.2629088

Code Hydro: L8-0210

Rive de référence: Droite

10 janvier 2025

Altitude calculée de l'eau : 27.712 m



Nature de l'inondation : Débordement de cours d'eau

Nature du repère : Laisse d'inondation

Commentaires : Débris végétaux sur haie dense - Code laisse : 232 - Finesse : Mediocre - Confiance : Certaine

GÉNÉRAL

Code : 25VCA_THO_R_231_1

Date de mise à jour :

Auteur : SPC VCA

16/05/2025

MARQUE

Maximum de l'inondation : Oui

Visibilité : Non renseigné

État du repère : Non renseigné

Pérennité : Non renseigné

Repère calculé : Non renseigné

PHEC : Non renseigné

SOURCE DE REPÉRAGE : RELEVÉ DE LAISSES DE LA CRUE DE JANVIER 2025 SUR LE THOUET - 14/03/2025

Type de repérage : Campagne de terrain post-inondation

Organisme : AGERIN

NIVELLEMENT POST-CRUE - 22/01/2025

Méthode : GPS

Organisme : AGERIN

Commentaires sur le nivellement : précision nivellement : 0,02 m

Référence nivelée : Marque d'inondation

Système altimétrique : NGF IGN 1969 (système normal)

Altitude de la référence (en m) : 27.712 m

Altitude calculée de l'eau (en m) : 27.712

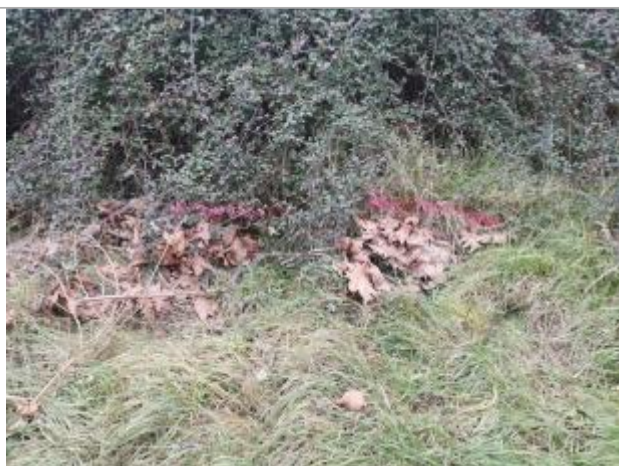

Vue du repère - auteur : AGERIN